HS3-A Grundriss Staffelgeschoss

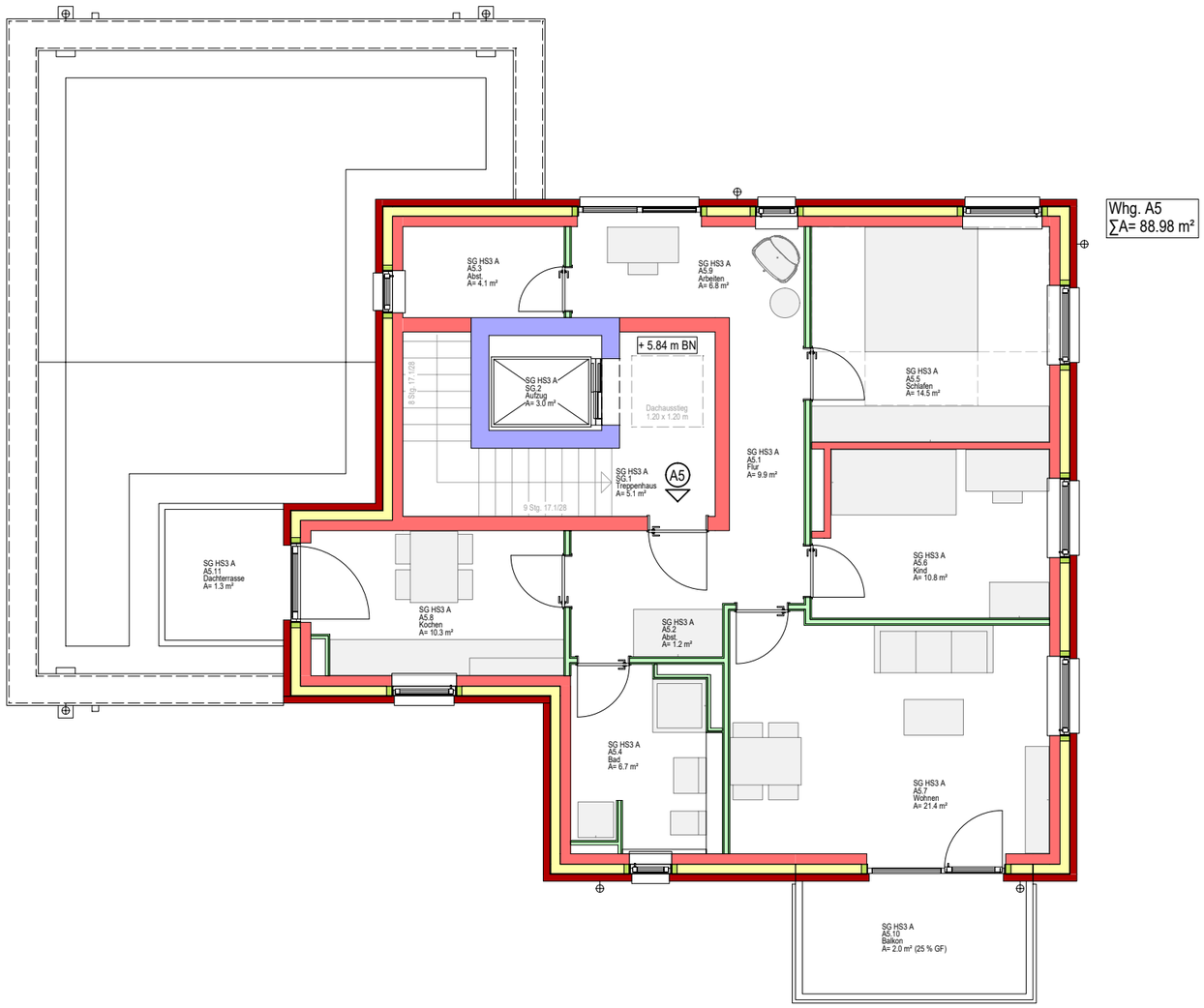

Bauherr, Ort+Datum

Entwurfsverfasser, Ort+Datum

Bertold Möller Bau GmbH & Co. KG

Mecklenburger Str. 130, 23568 Lübeck
Tel.: 0451 / 69303-0,Fax: 0451 / 69 04 52
E-Mail: info@bertold-moeller-bau.de

peter+jan gröpper
Architektur- und Planungs-GmbH

Lachswehrallee 36 - 23558 Lübeck - 0451 / 871 67 - 0 - info@groepper.de

Wohnpark Meilenstein - Haus 3
Projekt

Bertold Möller Bau GmbH & Co. KG
Bauherr

HS3-A Grundriss Staffelgeschoss
Zeichnung

Index	MA	Datum	Änderung
0	MH	28.04.2023	Planerstellung

Vorabzug - Stand: 28.04.2023

MH 1:100 gezeichnet / Maßstab	22044 Projekt-Nummer	BA3005 Plan-Nummer	28.04.2023 0 Datum / Index

H/B = 297 / 420 (0.12m²)

Allplan 2022